

La nuova prevenzione incendi l'evoluzione del CPI



Premessa

- Dettami del Governo per la politica di snellimento dell'attività amministrativa , attuazione del decreto taglia oneri amministrativi di cui alla legge 6 agosto 2008, n.133: obiettivo comunitario di ridurre i costi amministrativi sulle PMI di almeno il 25% entro il 2012
- Modifiche art. 19 della Legge 241/90, con la Legge 122/2010 con introduzione della SCIA
- Coordinamento con il Regolamento SUAP cioè con le disposizioni del Decreto del Presidente della Repubblica 7 settembre 2010, n. 160.



Agenda

☞ La nuova prevenzione incendi vista da lontano, Dlgs 139/06

☞ Vista da più vicino, le procedure del DPR 151/11

☞ Nei dettagli si scoprono altre sorprese

☞ Conclusioni



La nuova prevenzione incendi vista da **lontano**



Dlgs 139/06, Testo unico dei Vigili del fuoco (1/3)

罫 Per DPR 151/11, vecchio CPI → SCIA
allora rileggiamo il Dlgs 139/06.

罫 Articolo 16 - Prevenzione incendi

符 Definizione CPI: attestazione del rispetto delle prescrizioni previste dalla normativa di prevenzione incendi e della sussistenza dei requisiti di sicurezza antincendio.

符 Ricorso ai professionisti antincendio (ex Legge 818).

符 Obbligo nuovo CPI per modifica delle condizioni di sicurezza.



Dlgs 139/06, Testo unico dei Vigili del fuoco (2/3)

罇 Articolo 19 - Vigilanza

罇 Visite tecniche, di iniziativa ed anche a campione.

罇 Libero accesso dei VVF alle attività.

Se accertano:

罇 condizioni di rischio (pericolo incombente);

罇 inosservanza della normativa di prevenzione incendi;

罇 inadempimento di prescrizioni e obblighi;

Allora:

罇 Intervento di soccorso di messa in sicurezza

(anche diffida all'esercizio per pericolo incombente fino al ripristino)

罇 Informazione a Sindaco, Prefetto, altre Autorità

per i provvedimenti di competenza: licenza d'esercizio...



Dlgs 139/06, Testo unico dei Vigili del fuoco (3/3)

罍 Articolo 20 - Sanzioni penali attività soggette

符 Per omissione SCIA (era istanza CPI)

符 Per certificazioni o dichiarazioni non rispondenti al vero (solo doloso)

符 Il Prefetto può sospendere l'attività fino ad adempimento obbligo



La nuova prevenzione incendi vista da più vicino

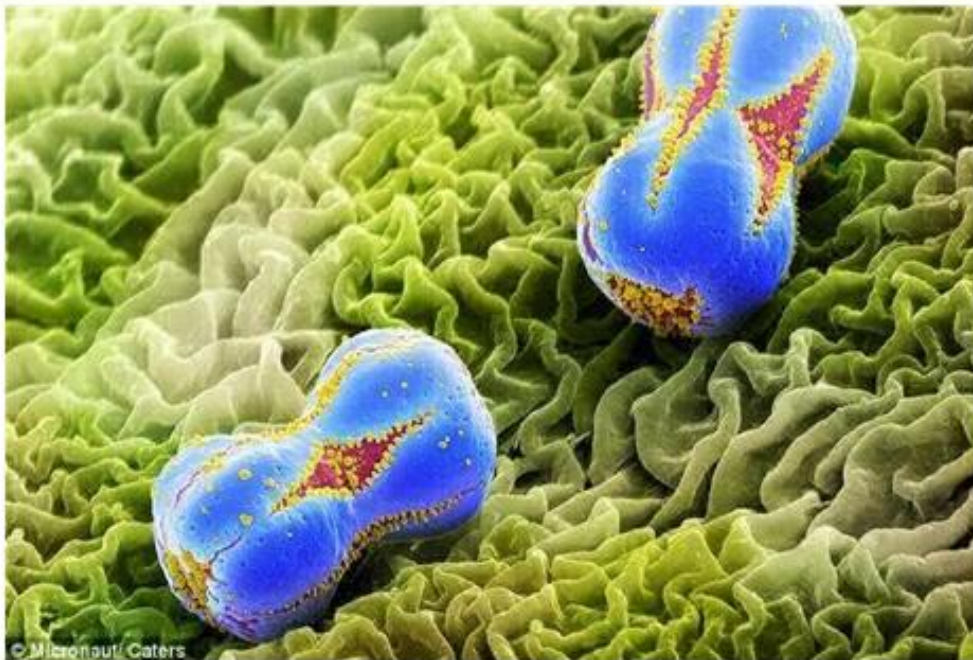

DPR 151/2011, Regolamento prevenzione incendi

罫 In vigore dal 7 ottobre 2011

罫 Cambiano le attività soggette:

符 Abrogati DM 16/2/82 (attività soggette) e DPR 689/59 (tabelle A e B)

符 Nuova tabella attività Allegato I del DPR 151/2011

- Introduzione del principio di proporzionalità rispetto alla gravità del rischio

符 Esclusione attività a rischio di incidente rilevante art. 8, Dlgs 334/99

(Fino al 1 gennaio 2014 – vedi art. 8 la legge 125 del 30 ottobre 2013

"Disposizioni urgenti per il perseguimento di obiettivi di

razionalizzazione nelle pubbliche amministrazioni" (GU n.204 del 31-8-2013).

Entro 60 giorni adeguamento DM 19 marzo 2001.)



DPR 151/2011, Regolamento prevenzione incendi

Cambiano le procedure:

符 Abrogato DPR 37/98 (procedure

符 Modificato Dlgs 139/2006 (testo unico VVF)

符 Nuove procedure nel DPR 151/2011

符 nuove procedure indicate nel DM 7/8/2012
e conseguente abrogazione DM 4/5/98

符 Nuove tariffe in vigore dal 24.03.2012



Voglio avviare una nuova attività o modificare un'attività esistente...



L'attività è soggetta ai controlli di prevenzione incendi?

Sì, se compresa nell'allegato I del DPR 151/2011.

Classificata in relazione alla complessità:

☐ Categoria C, es. strutture sanitarie >100 posti letto, n°66/C

☐ Categoria B, es. strutture sanitarie 51-100 posti letto, n°66/B

☐ Categoria A, es. strutture sanitarie 26-50 posti letto, n°66/A

No, se non inclusa.

☐ es. strutture sanitarie ≤25 posti letto



Attività soggetta di categoria C

es. strutture sanitarie >100 posti letto, n°66/C

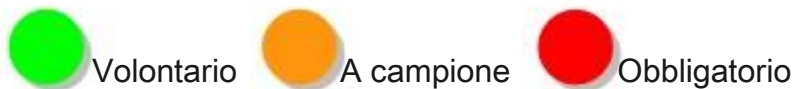
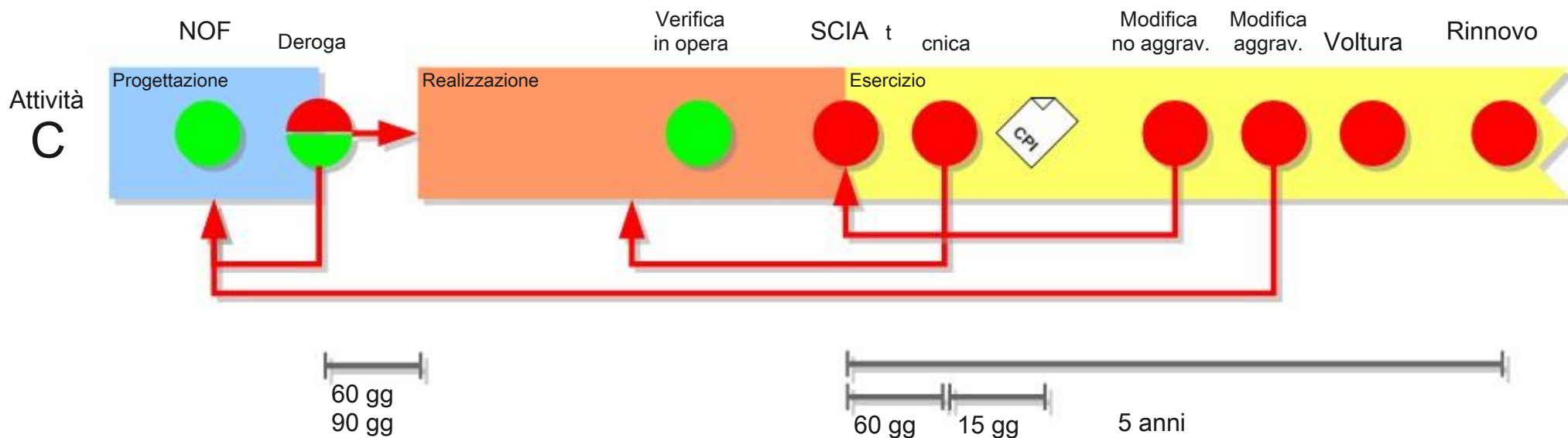

Attività soggetta di categoria B

es. strutture sanitarie 51-100 posti letto, n°66/B

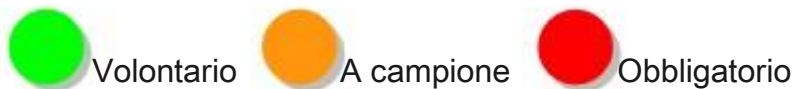
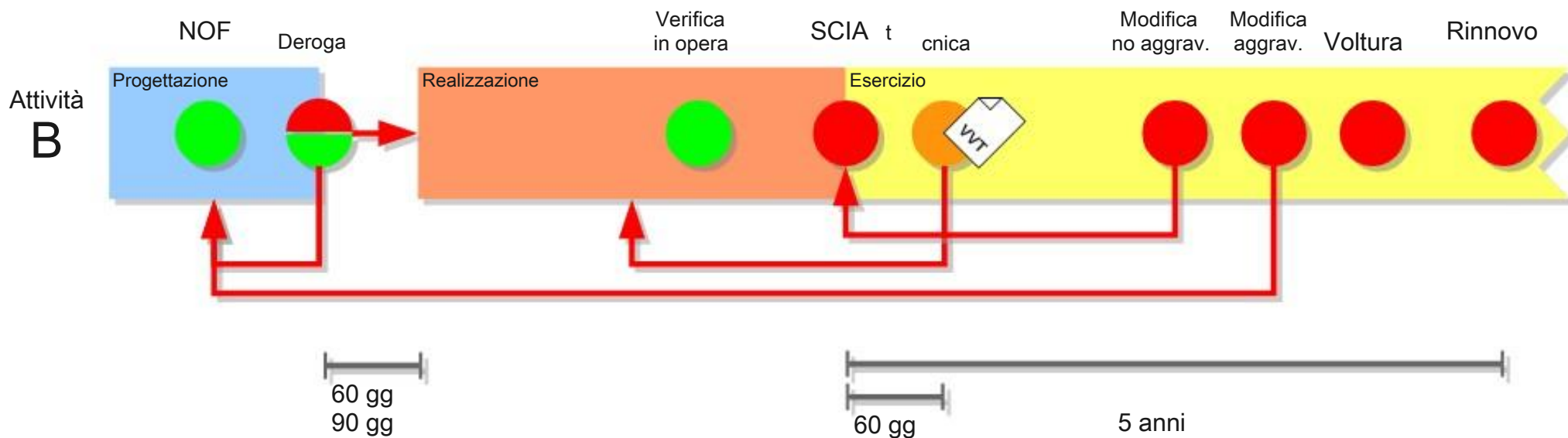

Attività soggetta di categoria A

es. strutture sanitarie 26-50 posti letto, n°66/A

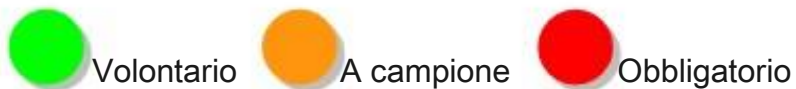
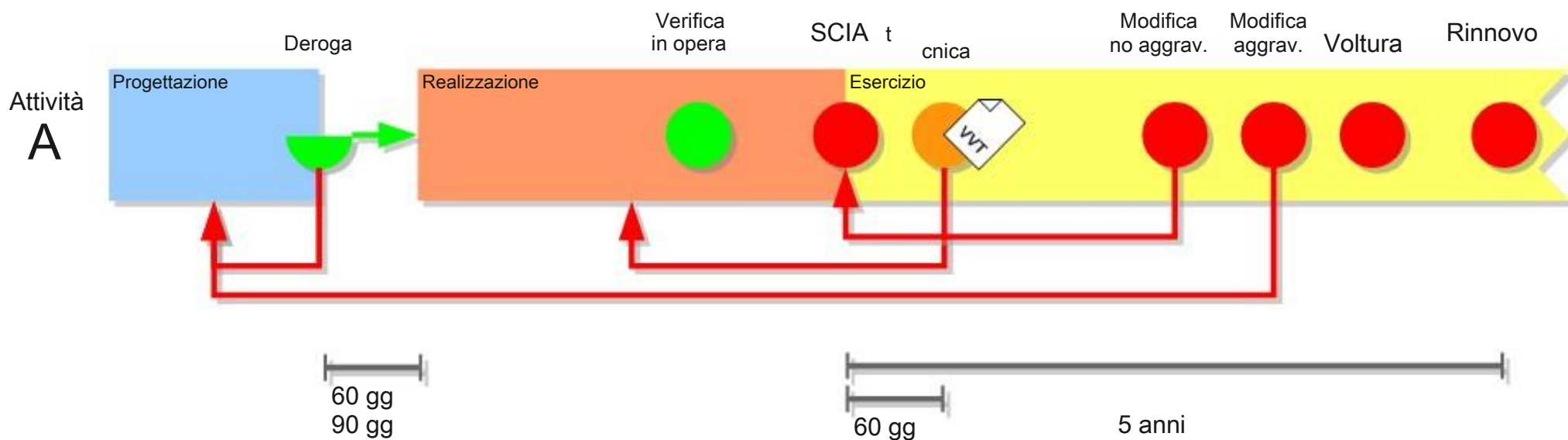

Attività non soggetta
es. strutture sanitarie ≤ 25 posti letto

Eventuale Deroga in fase di progettazione



Confronto tra procedure

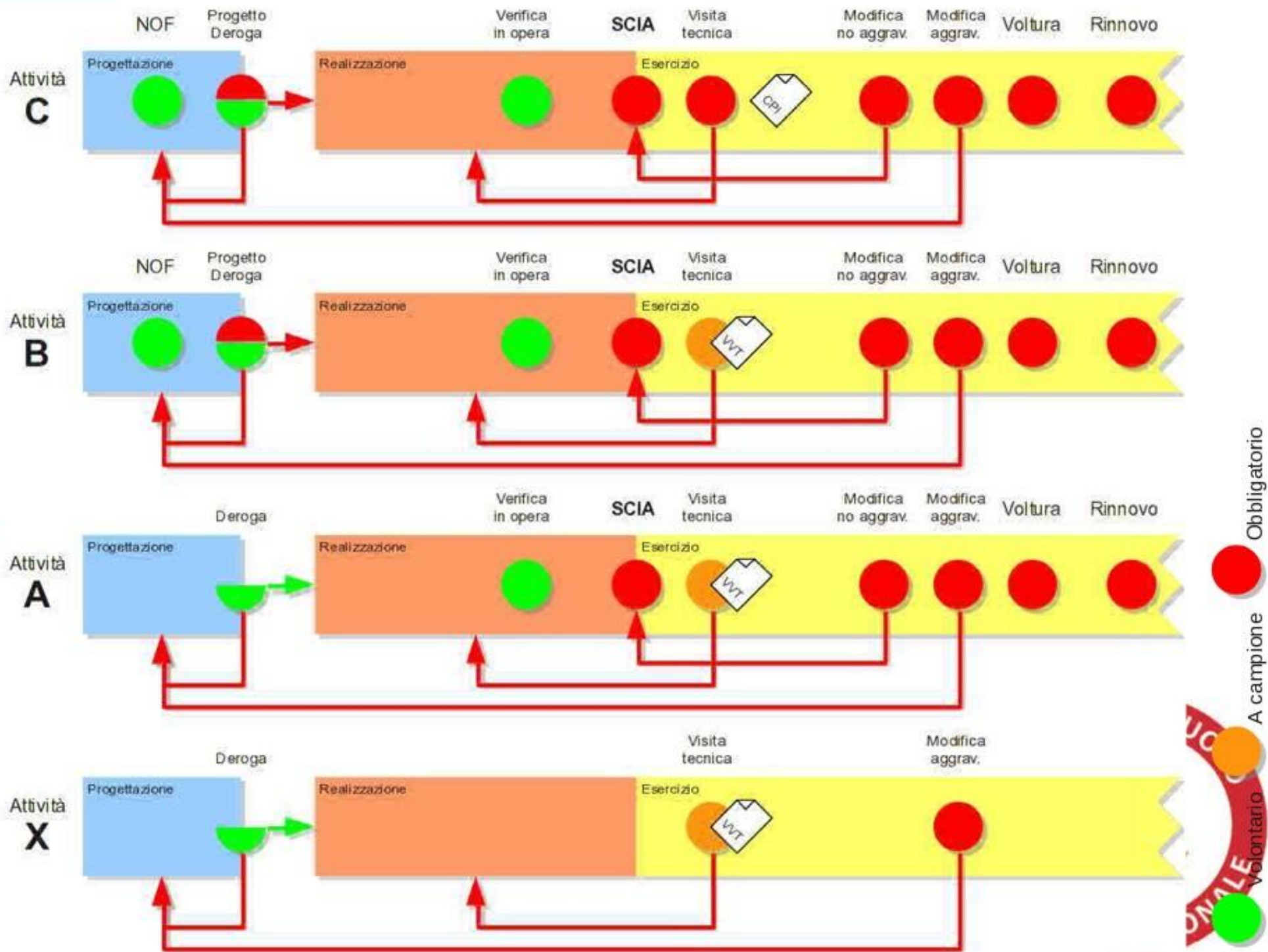

Valutazione del progetto



Identico all'attuale, solo per nuove attività soggette C e B o loro modifica con aggravio.

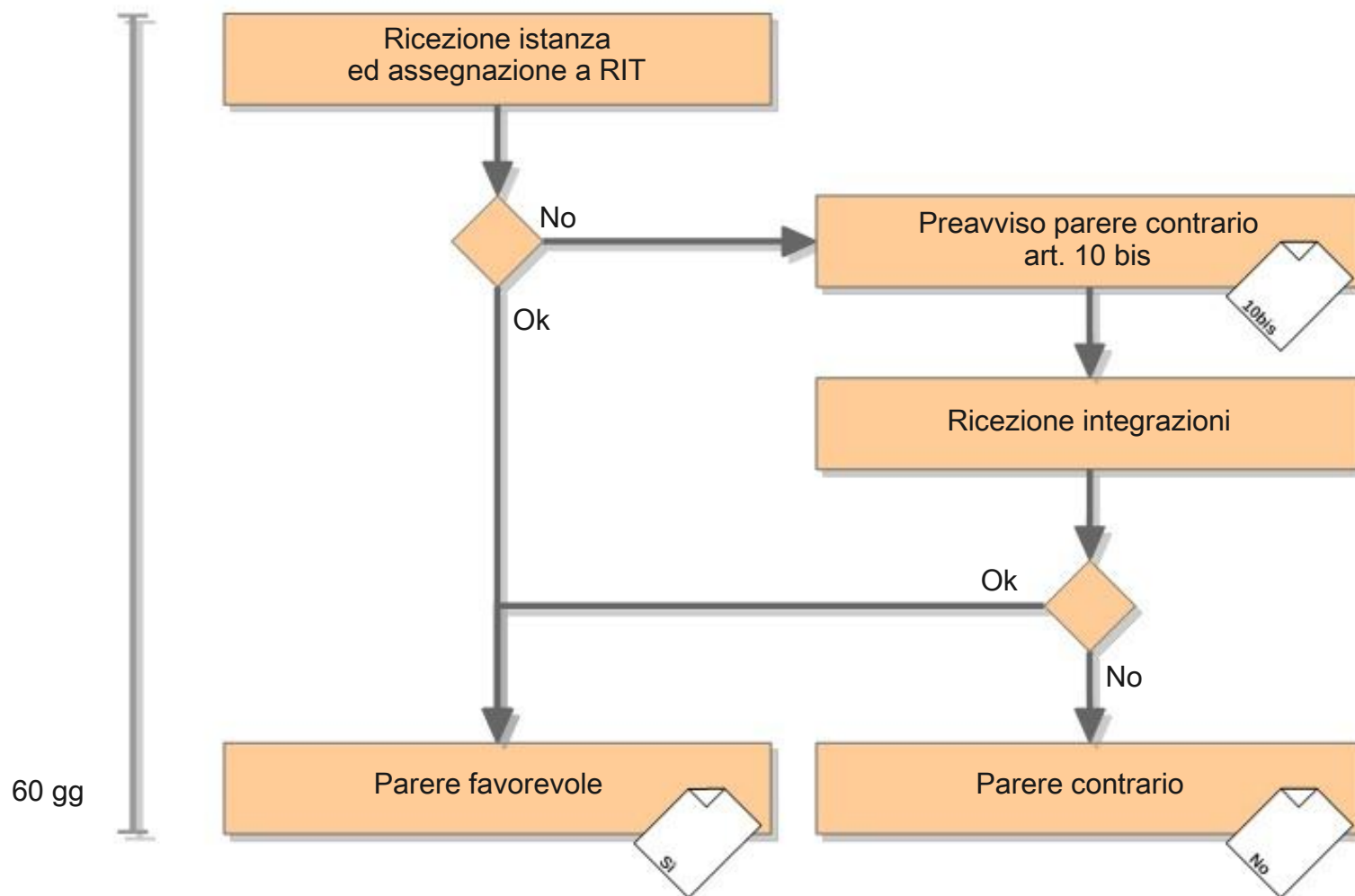

Deroga



錚 La deroga è una... super valutazione di progetto, per attività soggette (A, B, C) e non soggette.

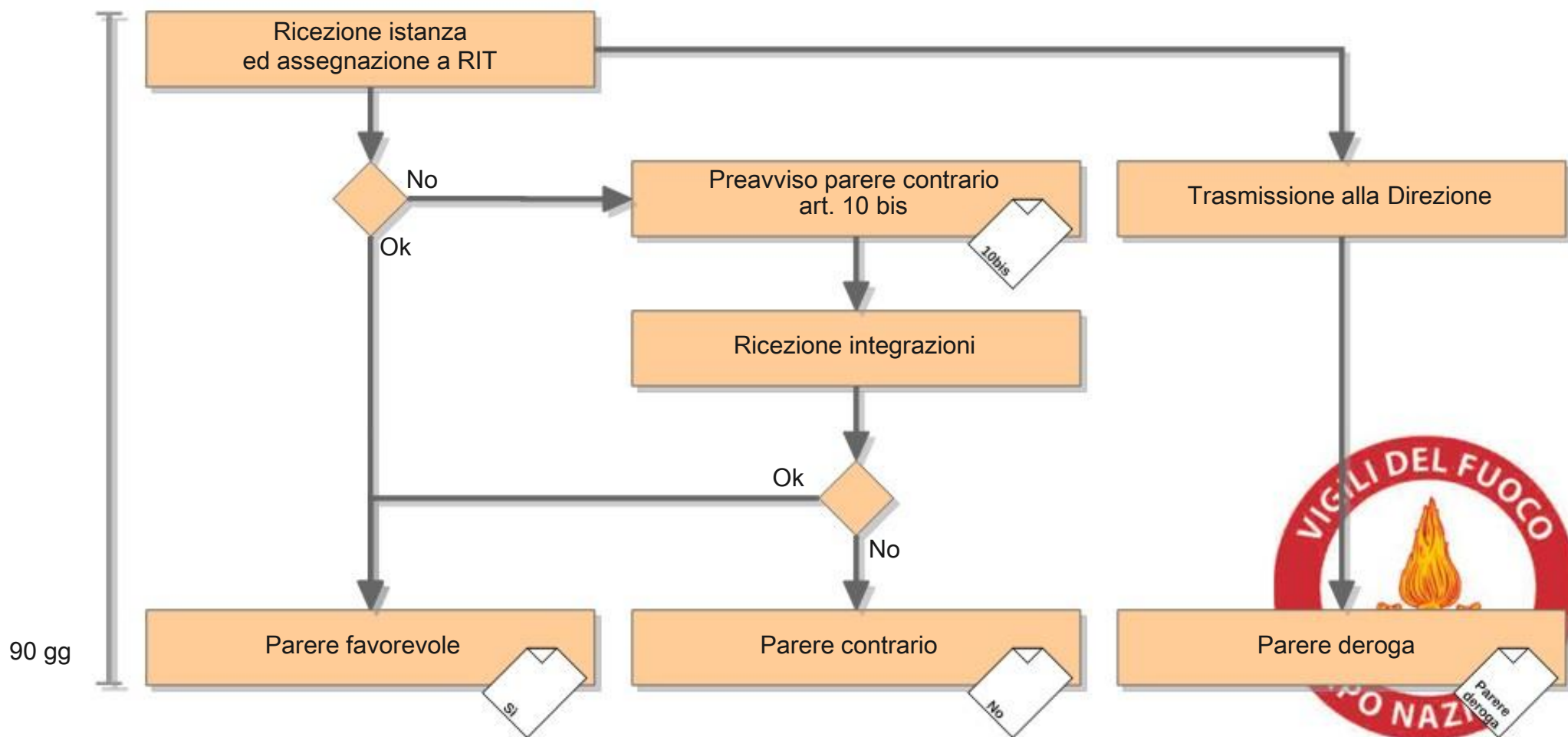

SCIA (1/3)

Segnalazione certificata di inizio attività



錚 SCIA obbligatoria per nuove attività soggette (A, B, C) o loro modifiche, anche senza aggravio.

錚 Prima SCIA, allegati?

符 Tecnico abilitato: asseverazione conformità alle norme ed al progetto;

符 Professionista antincendio: dichiarazioni, certificazioni per prodotti, elementi costruttivi, materiali, attrezzature, macchine, impianti a regola d'arte;

符 Titolare: dichiarazione di impegno a rispettare gli obblighi d'esercizio (manutenzione, informazione, registro dei controlli)

錚 Ulteriore SCIA per modifiche senza aggravio, allegati?

符 Professionista antincendio: dichiarazione di non aggravio.

符 Titolare:
dichiarazione adempimento obblighi gestionali.



SCIA (2/3)

Segnalazione certificata di inizio attività



錚 Rinnovo ogni 5 anni dall'ultima SCIA, allegati?

符 Titolare: attestazione di nulla mutato;

符 Professionista antincendio:

Asseverazione su efficienza impianti di protezione e sistemi per conferire la Resistenza al fuoco ad elementi strutturali
, dichiarazione adempimento obblighi gestionali.

錚 Voltura

錚 Visite tecniche a seguito di SCIA?

符 100% per attività C, con rilascio del CPI entro 15gg

符 a campione attività A e B, con rilascio contestuale del VVT



SCIA (3/3)

Segnalazione certificata di inizio attività

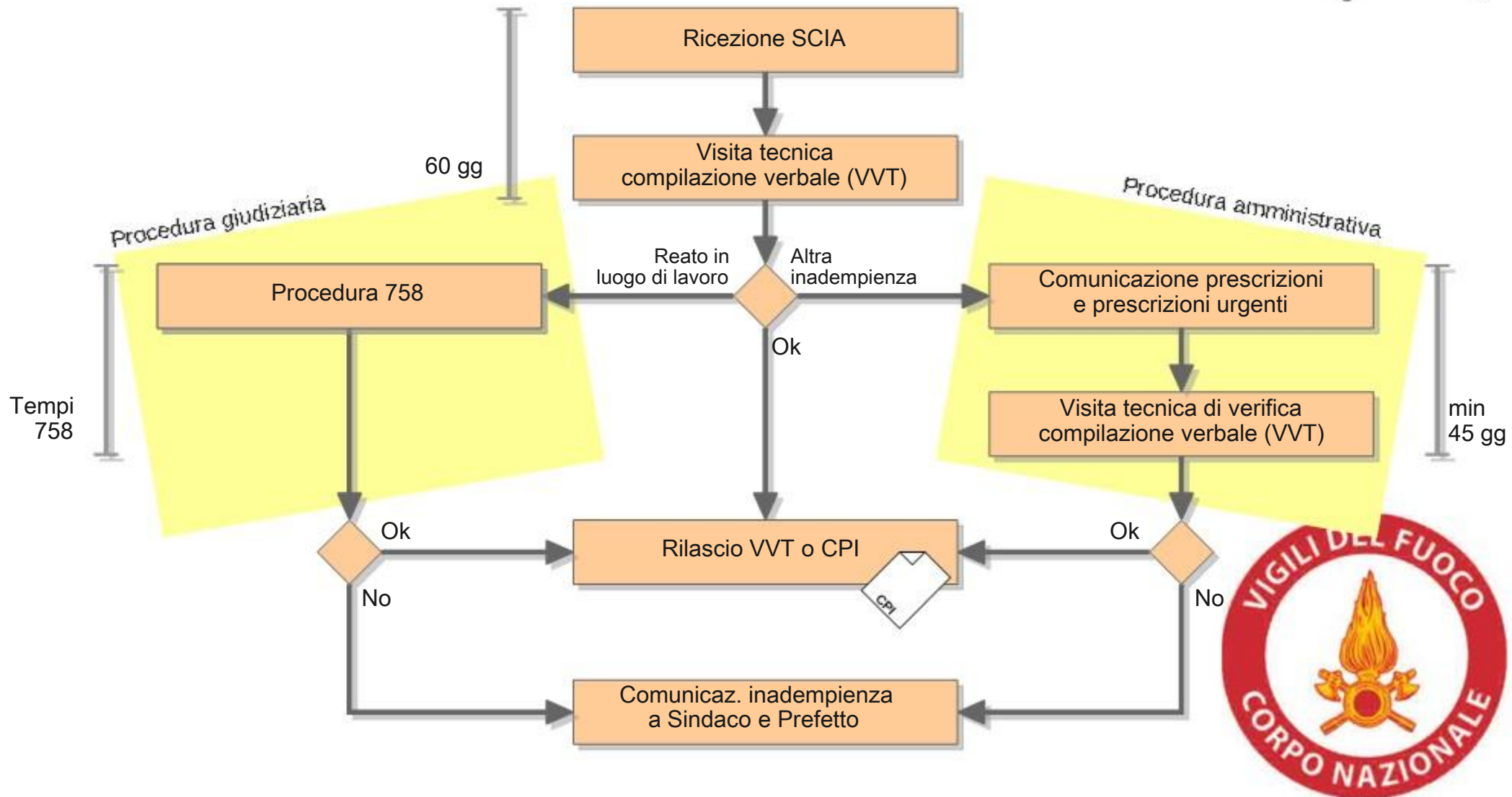

Dalle vecchie alle nuove procedure Transitorio residuo



Attività non più soggette	Il titolare non è tenuto a presentare nulla
Attività diventate soggette	Il titolare attiva le nuove procedure entro il <u>7 ottobre 2014</u>
Attività in realizzazione con progetto approvato	Prima dell'esercizio, il titolare presenta SCIA
Attività realizzate con CPI richiesto e con DIA presentata	il Comando esegue visita tecnica come da dPR 151/11 e quindi se con attività A o B può non esserci la visita. La DIA vale come SCIA
Attività con CPI	Il titolare esegue rinnovo a scadenza. Se CPI una tantum, il titolare esegue rinnovo secondo scadenza dettata dal dPR 151/11